



## MELHORIA DO PROCESSO DE GERENCIAMENTO DE PROJETOS

### 1 - CONSIDERAÇÕES BÁSICAS

A Beware possui diversos serviços que são customizados de acordo com a necessidade do cliente. O fundamental é que a melhoria no processo de gerenciamento de projetos deve ser tratada em uma empresa como um projeto ou como um programa.

### 2 – EXEMPLOS DE SERVIÇOS DA BEWARE PARA MELHORIA DO PROCESSO DE GP

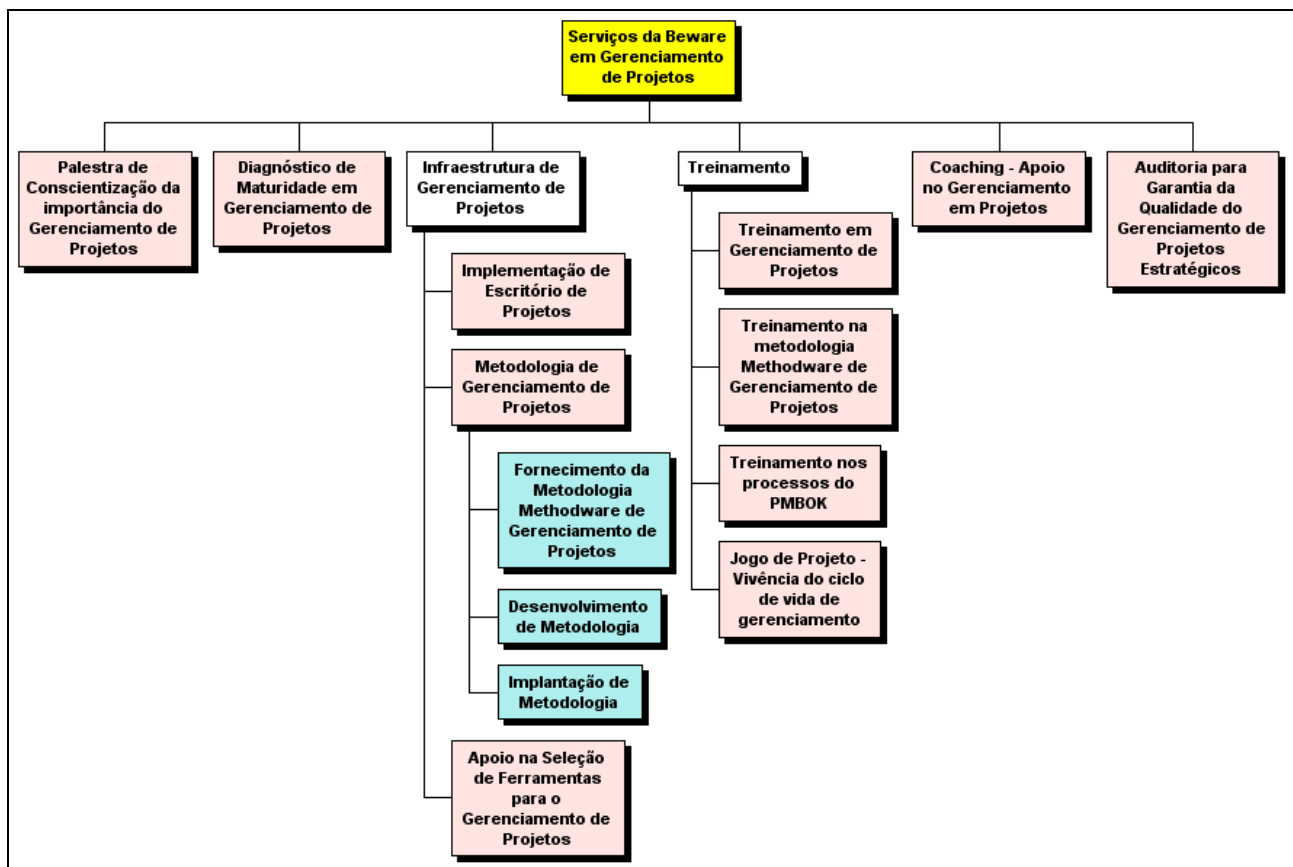



## **APRESENTAÇÃO DA BEWARE**

A Beware é uma empresa especializada em capacitação profissional e consultoria em Gerência de Projetos.

### **Principais Projetos gerenciados pela Beware em 2006**

- Consultoria na Implantação da Metodologia de Gerenciamento de Projetos e Escritório de Projetos da TIM Brasil
- Consultoria no Gerenciamento do Projeto de contratação e construção da Plataforma de Petróleo da Petrobras P-57 (Jubarte fase 2)
- Consultoria no Gerenciamento de Riscos da Construção da sede da Petrobras (UN-ES) em Vitória
- Consultoria na Organização do Prêmio PRODEP da Petrobras de gerenciamento de projetos de Exploração e Produção de Petróleo e Gás (E&P) – Edição 2006 (em andamento)
- Consultoria na Implantação da Metodologia de Gerenciamento de Projetos e Escritório de Projetos da BR Distribuidora
- Consultoria na Implantação da Metodologia de Gerenciamento de Projetos e Escritório de Projetos da Universidade Petrobras (em andamento)
- Consultoria no Gerenciamento de Riscos no Projeto de Automação (Implantação de SDCD e PES ) nas Fábricas de Fertilizantes Nitrogenados (Fafen) da Petrobras na Bahia e Sergipe

### **Produtos da Beware**

- **Methodware - Metodologia de Gerenciamento de Projetos**  
A grande maioria das publicações de gerenciamento de projetos existentes no mercado apresenta “o que” é necessário para o gerenciamento de projetos, sem entrar no mérito de “como” esses processos devem ser realizados e em que seqüência. A metodologia Methodware, desenvolvida pela Beware, é direcionada para empresas que precisam aumentar a chance de sucesso de seus projetos, através do estabelecimento de métodos para iniciar, planejar, executar, controlar e fechar projetos, totalmente alinhada com o PMBOK 3a edição.
- Consultoria na Implantação de Escritório de Gerenciamento de Projetos
- Consultoria no Planejamento e Acompanhamento de Projetos
- Customização e Implantação de Metodologia de Gerenciamento de Projetos
- Consultoria no Gerenciamento de Riscos em Projetos
- Auditoria de Gerenciamento de Projetos
- Diagnóstico de Maturidade com utilização do modelo “Organizational Project Management Maturity Model (OPM3) do Project Management Institute” (PMI)
- Treinamento / Capacitação em Gerenciamento de Projetos



### Sócios da Empresa

#### Carlos Magno da Silva Xavier

- Mestre em Sistemas e Computação pelo Instituto Militar de Engenharia (IME)
- Certificado Project Management Professional (PMP) pelo Project Management Institute (PMI ®).
- Professor do Programa de Cursos Conveniados do FGV-Management, da Fundação Getúlio Vargas.
- Instrutor de cursos de gerenciamento de projetos da Universidade Petrobras.
- Responsável pela elaboração do regulamento e pelas auditorias do Prêmio PRODEP de Gerenciamento de Projetos de Exploração e Produção da Petrobras.
- Autor / co-autor de seis livros na área de gerenciamento de projetos.
- Gerente do projeto de consultoria na implantação de metodologia de gerenciamento de projetos da TIM-Brasil e BR Distribuidora.
- Vice-Presidente de Comunicação do PMI-Rio.
- Telefone: (21) 8.111.4555 - [magno@beware.com.br](mailto:magno@beware.com.br).

#### Luiz Fernando da Silva Xavier

- Mestre em Administração de Empresas pela Universidade Federal Fluminense.
- Certificado Project Management Professional (PMP) pelo Project Management Institute (PMI ®).
- Instrutor de cursos de gerenciamento de projetos da Universidade Petrobras.
- Professor do Programa de Cursos Conveniados do FGV-Management, da Fundação Getúlio Vargas.
- Autor / co-autor de três livros.
- Gerente do projeto de consultoria na implantação de metodologia de gerenciamento de projetos da Universidade Petrobras.
- Auditor de projetos concorrentes ao Prêmio PRODEP de Gerenciamento de Projetos de Exploração e Produção da Petrobras.
- Telefone: (21) 9.623-6536 - [xavier@beware.com.br](mailto:xavier@beware.com.br).



## RELAÇÃO DE CLIENTES

Cliente	Local
A&C Com. Tecnologias Ltda	Belo Horizonte
Associação Brasileira das Companhias Abertas	Rio de Janeiro
ABS Group Services do Brasil Ltda	Rio de Janeiro
Associação Educacional Dom Bosco	Resende
Associação Rondoniense de Ensino Superior	Rondônia
Base de Abastecimento da Marinha no Rio de Janeiro	Rio de Janeiro
Business Institute de Minas Gerais S/C Ltda	Belo Horizonte
Business Institute de Campinas S/C Ltda	Campinas
BKR-Lopes Machado Auditores e Consultores S/C	Belo Horizonte
BKR-Diagrama Aud. Consult Empresariais de Qualidade S/C Ltda	Belo Horizonte
Brasilveiculos Cia de Seguros	Rio de Janeiro
BR Distribuidora	Rio de Janeiro
Centro de Análises de Sistema Navais	Rio de Janeiro
Centro Brasileiro de Profissionalização Empresarial	Recife
Centro de Ciências Jurídicas e Econômicas	Rio de Janeiro
Centro de Instrução Almirante Wandekolk	Rio de Janeiro
Sistema COC de Educação e Comunicação S/C Ltda	Ribeirão Preto
Centro Internacional de Conhecimento	Rio de Janeiro
Conexão Recursos Humanos S/C Ltda	Guarulhos
Diretoria de Abastecimento da Marinha	Rio de Janeiro
Decision Consultoria S/C Ltda	Porto Alegre
Diagrama Consultoria em Qualidade Ltda	Sorocaba
Diagrama Consultoria e Treinamento Ltda	Bauru
DA-Dinsmore Associate	Rio de Janeiro
EBTE-Emp.Bras. De Terraplanagem Ltda	Niterói
Eletropaulo Metropolitana Eletricidade de São Paulo S.A	São Paulo
Empreza Educação e Serviços Ltda	Goiânia
Empreza Educação e Serviços Ltda	Maceió
Facioli Recursos Humanos S/C Ltda	Ribeirão Preto
Fundação Educacional Jayme de Altavila	Maceió
Fundação Educacional Luiz Reid	Macaé
Fundação Getulio Vargas	Rio de Janeiro
ICAM- Instituto Candido Mendes	Campos
ICEF- Impacto Consultoria Especializada em Finanças Ltda	Salvador
Sociedade Educacional Ideal Ltda	Belém
IGOPE- Instituto Goiano de Pesquisa Econômica	Goiânia
Instituto Superior de Administração e Economia	Curitiba
Instituto Superior de Administração e Economia - Manaus	Manaus
Instituto Superior de Administração e Negócios	São Luiz
Mérito Sistema de Educação Continuada	Belo Horizonte
Petróleo Brasileiro S/A – E&P	Rio de Janeiro
Petróleo Brasileiro S/A – Engenharia	Rio de Janeiro
Petróleo Brasileiro S/A – Fábrica de Fertilizantes Nitrogenados (FAFEN-BA)	Bahia



<b>Petróleo Brasileiro S/A – Fábrica de Fertilizantes Nitrogenados (FAFEN-SE)</b>	<b>Sergipe</b>
<b>Petróleo Brasileiro S/A - Universidade Corporativa</b>	<b>Salvador</b>
<b>Premium Consultoria, Projetos, Perícias e Avaliações Ltda</b>	<b>Rio de Janeiro</b>
<b>Prodepa - Processamento de Dados do Estado do Pará</b>	<b>Belém</b>
<b>Riosoft</b>	<b>Rio de Janeiro</b>
<b>Serviço Nacional de Aprendizagem Industrial</b>	<b>Rio de Janeiro</b>
<b>Strong Consultoria Empresarial &amp; Factoring Ltda</b>	<b>São Vicente</b>
<b>Associação de Usuários de Informática e Telecomunicações do RJ</b>	<b>Rio de Janeiro</b>
<b>Top Eventos Ltda</b>	<b>Barueri</b>
<b>Top Educação Continuada</b>	<b>Rio Bonito</b>
<b>Unidades Paulistas de Treinamento Corporativo Ltda</b>	<b>São José Rio Preto</b>
<b>Unicoc - União de cursos superiores COC Ltda</b>	<b>Ribeirão Preto</b>
<b>Veris Educacional</b>	<b>Rio de Janeiro</b>